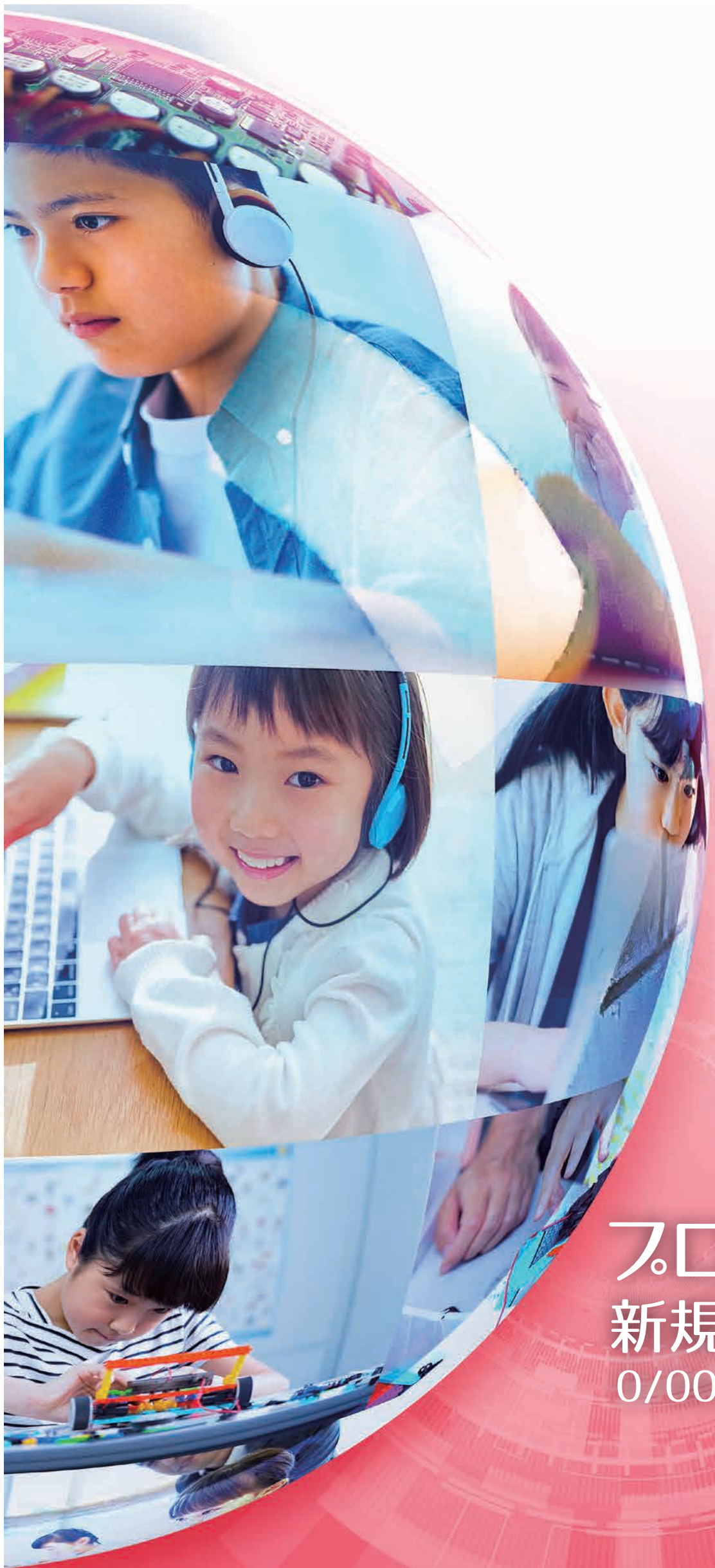

ここでの学びを、生きる力へ。

社会で活躍するための力と、学校で評価される力は
必ずしも一致しないのが現実です。
社会に出ると答えは一つではないし、
正解が一つとは限らない課題に対して、
自分で考えて答えを見つけたり、問題を解決することが
プログラミング教育の魅力です。
AI(人工知能)、グローバル社会など、
世の中が急速に変化し、お子様は親世代が
経験したことのない環境の中を歩んでいくことになります。

プログラム教育は、
お子様の未来を大きく変えることをお約束します。

プログラミング教室
新規講習生募集

0/00(○)～0/00(○)

今なら!
入会金 0円
通常0,000円(税●)

小学生コース 0,000円(税●)
中学生コース 0,000円(税●)
高校生コース 0,000円(税●)

○○プログラミング教室

お問い合わせ TEL.000-000-0000

〒000-0000
○○市○○○○○○○○○○○○○○○○○○○○
開校時間/●～●曜日00:00～00:00 休校日/●曜日

詳細はウエブで ○○プログラミング教室 検索